

Anlage 6 zur Vorlage X/889

Fensterflügel, RAL 3005
Fensterelemente, Toscana FH 202

VSG - Verglasung innen und außen

Profilstärken sind an dem Bestand zu orientieren!

Fenster mit
3-Scheiben-Wärmeschutzverglasung
 $U_w < 0,95 \text{ W/m}^2\text{K}$

(Ansicht von Außen)

Die Türen der Notausgänge schlagen in Fluchrichtung auf und haben keine Schwellen.
Alle Türen im Verlauf von Rettungswegen sind/werden mit zugelassenen Notausgangsschlössern ausgestattet oder unverschießbar ausgeführt.
Türen, die selbstschließend sein müssen, werden nur mit zugelassenen Feststellanlagen offengehalten.

Der ordnungsgemäße Einbau der geplanten Feuer- und Rauchschutztüren ist durch die ausführende Firma gegenüber der Bauaufsichtsbehörde zu bescheinigen.
Die entsprechenden Zulassungsbescheide bzw. Übereinstimmungserklärungen der verwendeten Türen sind ebenfalls vorzulegen.

Der Plan ist nur in Verbindung mit den statischen Konstruktionsplänen und sämtlichen Detailplänen des Architekten gültig.
Pläne der Fachingenieure für Heizung, Lüftung, Sanitär und Elektro sowie die Ausschreibungsunterlagen sind ergänzend zu lesen.

Alle Maße sind örtlich zu überprüfen!
Unstimmigkeiten sind vor Weiterführung der Arbeiten mit der Bauleitung abzuklären.
Bedenken zur Ausführung und Konstruktion sind vor Beginn der Arbeiten der Bauleitung mitzuteilen.

Alle Brüstungs-, Vorlagen- und Öffnungsmasse ab OKFFB.

Bestandsmaße sind an Ort und Stelle zu prüfen.

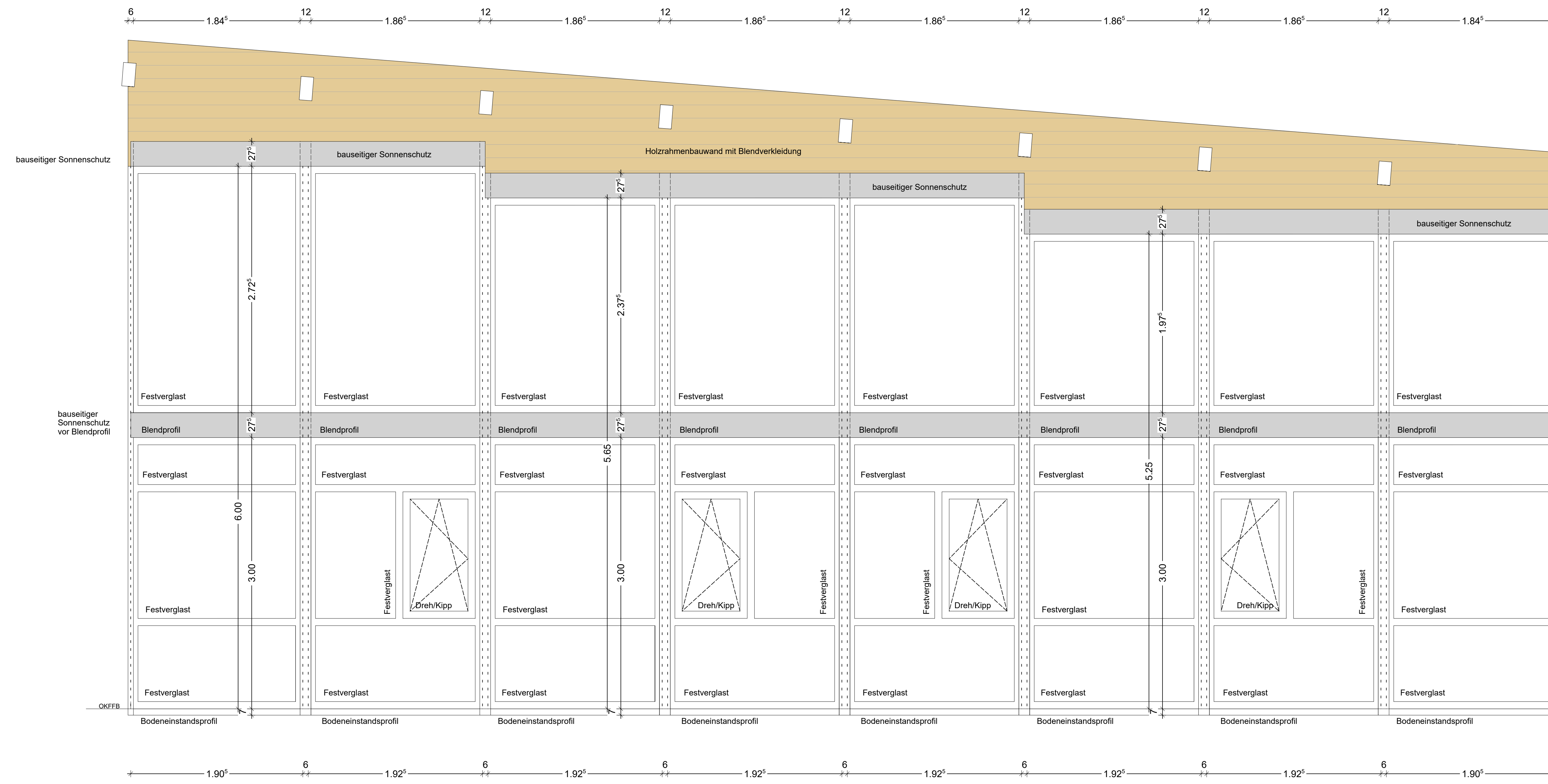

Süd-Ost Fassade

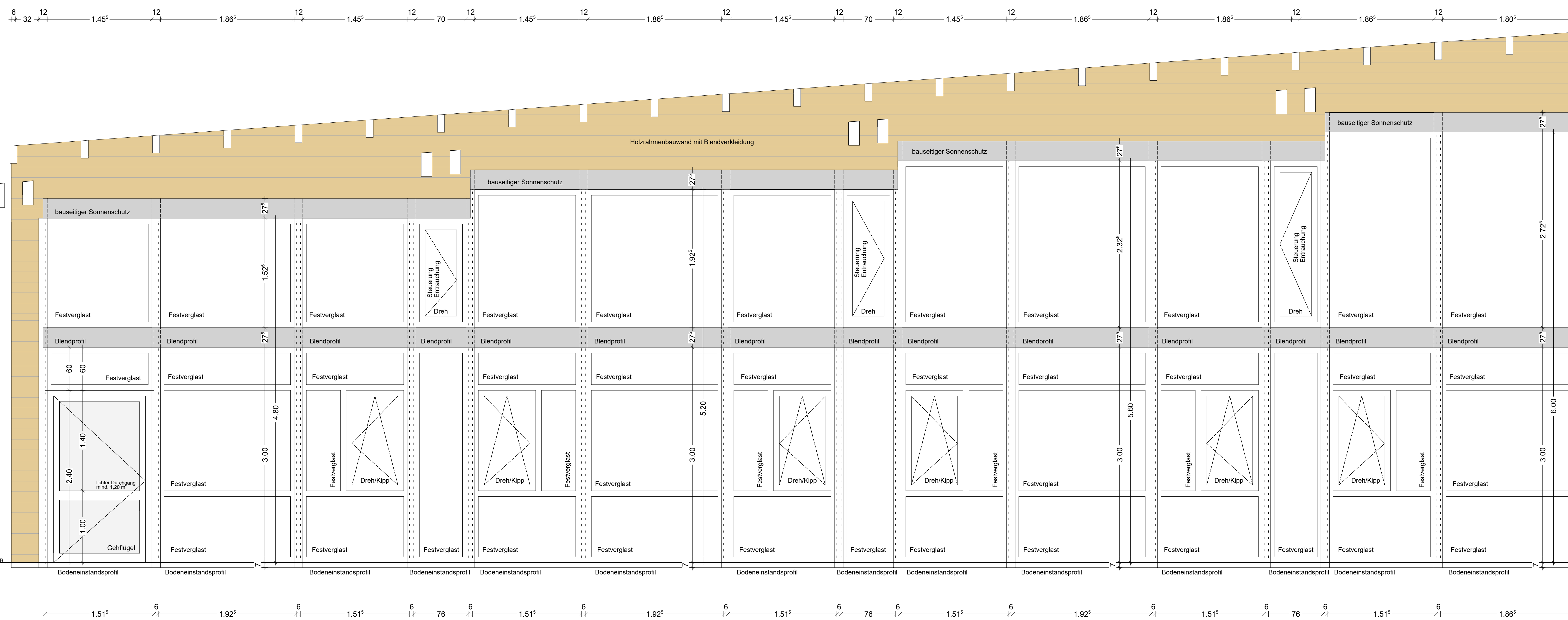

INDEX	Änderung/Ergänzung	Datum

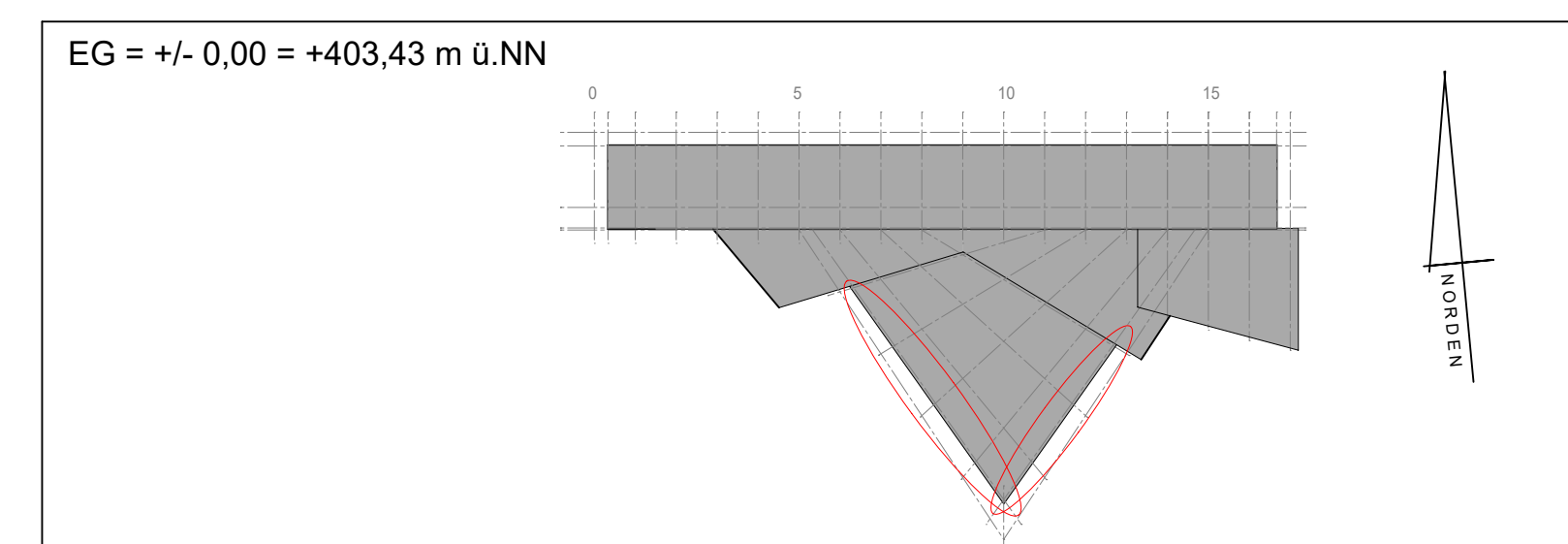

Ausführungsplanung

DER BAUHERR DER PLANER

Ansgar Bültmann
Dipl.-Ing. Architekt (TH)
Prof.- Hoberg - Str. 5
59909 Bestwig - Heringhausen
Tel.: 02904-709010
Fax: 709011
Mobil: 0173-6537777
ab@a-bueltmann.de

Bauherr Stadt Schmallenberg
Gebäudemanagement
Unterm Werth 1
57392 Schmallenberg

Bauvorhaben An- und Umbau des Holz- und
Touristikzentrum Schmallenberg
Poststraße 7, 57392 Schmallenberg

Bezeichnung Fassadenabwicklung Ausstellungshalle
Holz-Fenster EG und OG

Format: 1 : 50 Datum: 19.01.2024 Zeichnungs-Nr.: PF 6.0